

BULETIN DE AVERTIZARE

Nr. 18 / 17.06.2024

Condițiile climatice din ultimele zile au favorizat apariția și dezvoltarea daunătorilor: **tripsul comun (*Thrips spp.*)** și **musca cepei (*Hylemia antiqua*)**.

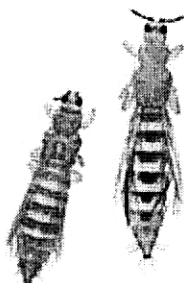

Tripsul comun. Adultii și larvele colonizează frunzele, varfurile vegetative, florile și sug seva din țesuturi producând daune directe. În urma atacului apar pete galbene-cenusii, mai ales de-a lungul nervurilor și în timp țesuturile atacate se necrozează. De asemenea, foliajul prezintă mai multe pete argintii care corespund celulelor golite de seva.

Daunătorul are capacitatea să se înmulțească tot timpul anului, având cel mai des peste 10 generații. O femelă poate depune până la 50 de ouă în timpul vieții sale. Atacul poate fi mai puternic dacă temperaturile sunt de circa 25-26 grade Celsius, și o umiditate optimă.

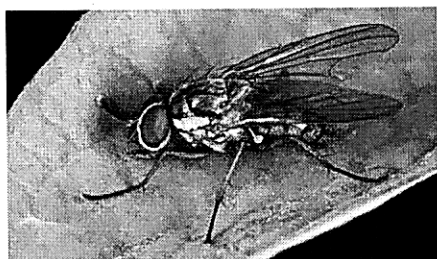

Musca cepei. Toracele este gălbui, cu o dungă mediană mai închisă. Aripile sunt gălbui, iar picioarele negre, cu numeroși perișori scurți, paraleli.

Femelele sunt foarte fertile și în timpul vieții, dacă ies din pământ, pot depune 60 – 70 de ouă albe cu dungi longitudinale distincte pe frunzele cepei sau în apropierea bulbilor. Fiecare ou are aproximativ 1 mm lungime. Femelele adulte depun pontă pe sub bulgării de pământ, în apropierea plantelor de ceapă. Larvele din prima generație atacă frunzele,

treptat, pătrund în țesuturile plantelor, unde sapă galerii pentru a se hrăni. Bulbii atacați își pierd fermitatea și au un miros caracteristic neplăcut. Plantele atacate au frunzele îngălbenite, se dezvoltă lent, își pierd turgescența, se usucă și pie

Va recomandăm efectuarea tratamentului fitosanitar la **ceapa** pentru prevenirea și combaterea daunătorilor.

Folositi unul din produsele :

INSECTICIDE

| PRODUS | DOZA |
|--|----------------------|
| KARATE ZEON (NINJA -a doua denumire comerciala) | 0,16 litri/ha |
| MAVRIK 2 F (EVURE - a doua denumire comerciala) | 0,05 % |
| MOSPILAN 20 SG (KRIMA 20 SG - a doua denumire comerciala) | 0,2 kg/ha |
| MOSPILAN 20 SP (GAZELLE - a doua denumire comerciala) | 0,075 kg/ha |
| MOVENTO 100 SC | 0,75 litri/ha |

..... sau alte produse omologate

Alte recomandari :

Tratamentul se repeta la interval de 10 -12 zile.

Luati masurile ce se impun pentru protectia mediului inconjurator!

Respectati cu strictete normele de lucru cu produsele pentru protectia plantelor si normele de protectie si securitate a muncii, de protectie a albinelor si animalelor in conformitate cu : Legea nr. 383/2013 a apiculturii, cu modificarile si completarile ulterioare si Ordinul nr. 127/1991 al ACA din Romania, Ordinul comun nr. 45/1991 al Ministrului Agriculturii si Alimentatiei, 15b/3404/1991 al Dep. Pentru Administratie Locala si 1786/TB/1991 al Ministerului Transporturilor, precum si cu Protocolul de colaborare nr. 328432/2015, incheiat cu ROMAPIS (privind implementarea legislatiei, in vederea protectiei familiilor de albine, impotriva intoxicatiilor cu produse pentru protectia plantelor).

Respectati prevederile Ordinului ministrului agriculturii si dezvoltarii rurale nr. 297/2017 privind aprobarea Codului de bune practici pentru utilizarea in siguranta a produselor de protectie a plantelor.

Respectati obligatiile ce va revin conform Ordinului ministrului agriculturii si dezvoltarii rurale, al ministrului mediului, apelor si padurilor si al presedintelui Autoritatii Nationale Sanitare Veterinare si pentru Siguranta Alimentelor nr. 352/636/54/2015 pentru aprobarea normelor privind ecoconditionalitatea in cadrul schemelor si masurilor de sprijin pentru fermieri in Romania, cu modificarile ulterioare.

Va reamintim ca in perioada **15.01.2024 – 12.12.2024** OFICIUL FITOSANITAR BRASOV organizeaza cursurile de instruire si certificare in domeniul utilizarii durabile a produselor de protectie a plantelor, in conformitate cu art. 5 din OUG nr. 34/2012 pentru stabilirea cadrului institutional de actiune in scopul utilizarii durabile a pesticidelor pe teritoriul Romaniei, aprobata prin Legea nr. 63/21.03.2013.

Inscrierile au inceput cu data de 15.01.2024 si constau in transmiterea unei solicitari la adresa: ofbrasov@anfof.ro ; tel. 0268440001, 0787603950; 0799291968 (dr.ing. Manole Liliana).

Cursurile se desfasoara in sistem online (pe platforma ZOOM).

Conform prevederilor legale prevazute in: Reg. (CE) nr.1107/2009; HG nr. 1559/20012; OG nr. 4/1995;OG nr. 41/2007; HG 1230/2012 si Protocolul de colaborare nr. 160400/16.05.2014 incheiat intre

APIA si ANF, agricultorii, care prin activitatea lor depoziteaza, manipuleaza si utilizeaza produse de protectie a plantelor au obligatia:

- ✓ Sa pastreze o perioada de cel putin 3 ani documentele de evidenta contabila a produselor de protectie a plantelor utilizate in exploatare;
- ✓ Fiecare utilizator de produse de protectie a plantelor trebuie sa detina si sa completeze la zi registrul de evidenta a tratamentelor fitosanitare dupa efectuarea fiecarui tratament;
- ✓ Respectarea acestor prevederi va fi verificata in teren de catre inspectorii Oficiului Fitosanitar Judetean;
- ✓ Nerespectarea de catre utilizatorii profesioniști a acestor prevederi se sanctioneaza cu amenda de la 8000 lei la 10000 lei.

ANEXA 2 la Buletinul de avertizare

Nume si prenume fermier/soc. comerciala
 Domiciliu fermier/sediul social al societatii (Comuna, judetul)
 Ferma (nume/numar, adresa)

REGISTRU de evidenta a tratamentelor cu produse de protectie a plantelor

| Data efectuării tratamentului (ziua, luna, anul) | Cultura si locul unde este situat terenul | Timpul aplicării | Tratamentul efectuat | | | | | Numele prenumele pers. responsabil e de efectuarea tratamentului, semnatura | Data inceperii recoltării produsului agricol | Nr si data documentului prin care s-a dat in consum populatiei |
|--|---|------------------|--|----------------------|--------------------------------|----------------|-----------------------------|---|--|--|
| | | | Agentul de daunare : boli/daunatori / buruieni | Denumire ppp folosit | Doza Omolo-gata/doza folosit a | Supra-fata, ha | Cantitati utilizate (kg, l) | | | |
| | | | | | | | | | | |

SEF OF BRASOV ,
dr.ing. Manole Liliana

Intocmit,
ref. lov Laura Camelia

